Becker
Unternehmensgruppe
Qualität schafft Vertrauen!

ABRISS

Die Mitarbeiter- und Kundenzeitung der Becker-Familie

2. Ausgabe 2021

HERZLICH WILLKOMMEN zur vierten Ausgabe unserer Mitarbeiter- und Kundenzeitschrift Abriss.

Liebe Kolleginnen,

liebe Kollegen, liebe Kunden,

Auftraggeber und Lieferanten,

wir begrüßen alle Leser, insbesondere die Erstleser, herzlich zu unserer halbjährlichen Ausgabe der Abriss und hoffen, Sie mit spannenden Themen und Geschichten aus der Becker Unternehmensgruppe informieren zu dürfen. Moment einmal! Unternehmensgruppe? Ja, Sie haben richtig gelesen, wir haben inzwischen eine Größe erreicht, in der es an der Zeit war, die Strukturen neu zu ordnen. Nicht nur, dass die 200er Marke in der Mitarbeiterzahl geknackt ist, mit Stolz dürfen wir auch verlauten lassen, dass auch dieses Jahr die rasante Entwicklung der Becker Unternehmensgruppe weitergeht und hoffentlich noch lange nicht beendet ist. Neben der Ihnen bekannten BST Becker Sanierungstechnik GmbH und der bereits am Markt aktiven Schwester BBM Becker Baumaschinen GmbH, unter der Regie von André Weyand, wurde Anfang März dieses Jahres eigens für die BUT Becker Umwelttechnik GmbH mit Thomas Staupe ein erfahrener Geschäftsführer aus der Branche eingestellt. In den nächsten Monaten gilt es, die BUT am Markt zu etablieren. Neben der Ausführung von unter Flur liegenden Abbrucharbeiten sollen Erdbewegungen sämtlicher Art und Weise sowie die Entsorgung und Verwertung als auch das Bodenmanagement aus zuvor beschriebenen Arbeiten auf dem Tagespunkt stehen. Aber auch für fremde Dritte soll die BUT Becker Umwelttechnik GmbH zukünftig eine wichtige Rolle rund um die Themen Entsorgung bzw. Verwertung von mineralischen Böden und Materialien einnehmen. Wir wünschen unserer Schwester BUT viel Erfolg und stehen ihr gerne unterstützend zur Seite. Die BST Becker Sanierungstechnik GmbH bleibt selbstverständlich weiterhin Ihr Partner und Profi für Ihre zukünftigen Abbruch- und Sanierungsarbeiten und bedient sich im Bedarfsfall dem Know How der BUT Becker Umwelttechnik GmbH, wenn es um die Erstellung Ihrer Baugrube geht. In Anbetracht der o.g. Entwicklungen dürfte es wenig verwunderlich sein, dass wir auch unseren Baumaschinen - sowie LKW Fuhrpark zielorientiert ergänzt haben. Alleine sechs neue Sattelschlepper unterstützen die bisherigen Kollegen bei der Bewältigung der abzusteuernden Mengen und sind bestimmt des Öfteren auf Deutschlands Autobahnen zu sehen. Ebenso wurde der Baumaschinenpark den Bedürfnissen der Baustellen entsprechend erweitert und modernisiert. So haben drei weitere 50 t Bagger ihren Dienst bei der BBM aufgenommen, aber auch neue Bagger in der 20-30 t Klasse, Walzen, Radlader und diverse Kleingeräte ergänzen den inzwischen auf ca. 100 Baugeräte angewachsenen Maschinenpark. So sorgen wir auch zukünftig für einen reibungslosen Ablauf auf Ihren Baustellen.

Daher wünschen wir uns inständig, dass Sie uns auch in den nächsten Jahren treu bleiben und wünschen Ihnen viel Spaß beim Lesen unserer aktuellen Ausgabe der Abriss, Ihrem Informationsblatt der Becker Unternehmensgruppe!

Christian und Michael

THEMEN

- HERZLICH WILLKOMMEN
- BECKER UNTERNEHMENSGRUPPE
- INFORMATIVES
- PROJEKTE
- NEUE MITARBEITER & TRAINEES
- BAU- UND PROJEKTLEITUNG
- HERZENSANGELEGENHEITEN & GEBURTSTAGE

Leitbild / Unternehmensphilosophie

der Becker Unternehmensgruppe BST/BBM/BUT

Als Unternehmensgruppe führen wir vorwiegend auf nationaler Ebene Abbruch-, Sanierungs- und Erdarbeiten aus.

Im Rahmen unserer zahlreichen Zulassungen und Zertifizierungen führen wir die Arbeiten qualitativ hochwertig, seriös, professionell, innovativ und nach dem Stand der Technik aus. Unser Leitbild ´Qualität schafft Vertrauen` leben wir im täglichen Umgang mit unseren Kunden, Lieferanten und Mitarbeitern. Die Arbeitssicherheit steht dabei an vorderster Stelle.

Das Wohl unserer Mitarbeiter ist uns besonders wichtig. Nachhaltig leben wir diesen Gedanken und pflegen unsere Unternehmenskultur durch zahlreiche Angebote und Anreize für die eigenen Mitarbeiter. Neben Lob und Anerkennung als Motivationsanreiz zeigen wir unseren Mitarbeitern auch Perspektiven der Weiterentwicklung auf. In einem transparenten Arbeitsumfeld schaffen wir ein Klima des Wohlfühlens und der Zufriedenheit. Der Teamgedanke ist hierbei besonders wichtig für uns! Wir legen sehr viel Wert auf eigenverantwortliches Handeln und möchten bei unseren Mitarbeitern eine hohe Identifikation mit der Unternehmensgruppe erreichen.

Für unsere Kunden generieren wir Lösungen aus einer Hand. Wir verstehen uns als Dienstleister und bieten unseren Kunden das Rund-um-Sorglos-Paket in allen Bereichen der Beratung, Planung und Abwicklung Ihrer Bauprojekte an. Auch hier soll eine gewisse Transparenz für Vertrauen auf der Kundenseite sorgen.

Im Sinne einer ausgewogenen Corporate Identity achten wir darauf, dass unsere gewerblichen Mitarbeiter einheitliche zur Verfügung gestellte Berufsbekleidung tragen, Baustellen repräsentativ mit Werbung versehen werden und die eingesetzten Firmenfahrzeuge und Baumaschinen auf dem neuesten Stand der Technik und in einem gepflegten Zustand sind.

Zusammenfassend kann gesagt werden, dass die Becker Unternehmensgruppe für Seriosität, Professionalität, Qualität, Transparenz und technologischen Vorsprung einsteht.
Qualität schafft Vertrauen!

Christian Becker Michael Pfeiffer

Becker-Unternehmensgruppe Die BUT stellt sich vor

Liebe Kolleginnen und Kollegen,

ich freue mich, mit unseren Gesellschaftern die Entscheidung getroffen zu haben, mit der BUT als jüngstes Mitglied UNSERER BECKER GRUPPE eine Gesellschaft aufbauen zu können, die unser Know-how in allen Sparten des Erd- und Tiefbaus verstärken wird.

Die BUT wird hierbei im Interesse aller jetzigen und zukünftigen Firmen der BECKER-UNTERNEHMENSGRUPPE das Standbein unserer Unternehmen im Erdbau bei geeigneten Baumaßnahmen auf- bzw. weiter ausbauen. Hierbei stehen zunächst folgende Aspekte im Vordergrund:

1. Beratung, Schulung und Qualifizierung von Mitarbeitern
2. Realisierung gemeinschaftlicher Projektabwicklungen zwischen BST, BUT und BBM
3. Selbstständige Akquise mit eigenständiger Bauausführung
4. Schaffung und Betrieb firmeninterner Kippstellen
5. Weiterentwicklung und Verstärkung des Verwertungs- und Entsorgungsmanagements

Hierzu werden notwendige Investitionen im Maschinenpark und Spezialisierungen bei Personalauswahl und -entwicklung im Rahmen eines nachhaltigen und gesunden Wachstums im Fokus stehen. Infolgedessen können auch prüfende und dokumentierende Eigenüberwachungen von Erdbautätigen durch eigene Prüfgeräte durchgeführt werden.
Aktuell werden durch die BUT auf „kurzem Dienstweg“ die Tragfähigkeitsnachweise für die Verfüllungen der Baugrube an der ehem. Deutschen Welle in Köln und beim Neubau der Hauptverwaltung in Bottrop übernommen.
Der Bekanntheitsgrad der BECKER GRUPPE wird durch partnerschaftliche Projektabwicklungen regional und überregional gefördert.

Ziel wird es weiterhin sein, geeignete zukünftige Großaufträge durch BECKER-eigene Gesellschaften vollumfänglich hausintern abwickeln zu können.

Als erstes Projekt hatten wir mit der BUT im April den Auftrag erhalten, im Rahmen einer Bodenentsorgung aus Dorsten den zukünftigen Standort unserer Unternehmenszentrale mit Bodenanlieferungen für die notwendige Geländeaufschüttung zu versorgen. Diese Maßnahme ist bereits abgeschlossen und abgerechnet. Die BUT hat für die effektive, zügige und partnerschaftliche Durchführung der Bautätigkeit ein dickes Lob des Bauherrn – der Wirtschaftsförderung der Stadt Dorsten – erhalten. Das hören wir gerne und macht Lust auf mehr.

In diesem Sinne

bleibt ALLE gesund!!!

Euer Thomas Staupe

BST Becker Sanierungstechnik GmbH

BBM Becker Baumaschinen GmbH

BUT Becker Umwelttechnik GmbH

Die Zeitschrift BST-Abriss wird zu Becker-Abriss
BST, BBM, BUT - die Schwestern präsentieren sich als Becker-Gruppe

Es ist noch gar nicht lange her, da ging die BST ganz klein an den Start. Nun ist die BST mittlerweile über die Landesgrenzen hinaus bekannt, begleitet Prestigeprojekte wie die Rhein-Main-Hallen, Clouth-Werke, Deutsche Welle, Euler Hermes oder auch das Kraftwerk Berlin-Vattenfall.

Geht nicht, gibt´s nicht – da sind sich alle bei der BST einig. Mittlerweile arbeiten mehr als 200 Leute bei der BST – ein Team, auf das sich die Geschäftsführer hundertprozentig verlassen können.

Bei diesem rasanten Wachstum bleibt es nicht aus, dass sich das Unternehmen breiter aufstellt. Mit Gründung der Schwester BBM Becker Baumaschinen GmbH vor knapp 1 ½ folgte nun auch die Schwester BUT Becker Umwelttechnik GmbH.

Während die BST weiterhin Hauptakteur bei Rückbauten jeglicher Art ist, steht die BBM mit ihrem Maschinenpark zur Seite. Auch Service rund um die Maschinen und Reparaturen sind bei der BBM gegeben. Doch die BBM steht nicht allein für die BST zur Verfügung. Sie bietet als eigenständiges Unternehmen ihre Dienstleistungen wie Maschinenvermietung und -reparatur auch außerhalb der Becker-Gruppe an. Und auch die neue Schwester BUT Becker Umwelttechnik GmbH verstärkt die Becker-Gruppe mit Know-How in allen Sparten des Erd- und Tiefbaus und steht der BST bei der Realisierung gemeinschaftlicher Projektabwicklungen bei. Doch auch selbstständige Akquise und eigenständige Bauabwicklung der BUT stehen mit im Vordergrund.

Gemeinsam als Becker-Gruppe wollen die Unternehmen das komplette Leistungsangebot abdecken. Ziel ist es, geeignete zukünftige Großprojekte durch Becker-eigene Gesellschaften vollumfänglich hausintern abwickeln zu können. Alles aus einer Hand!

Gemeinsam stark, so kann die Becker-Gruppe als Gesamtpaket mit allen einzelnen Schwerpunktleistungen auftreten. Ganz nach dem Motto: Qualität schafft Vertrauen!

Becker Unternehmensgruppe
Qualität schafft Vertrauen!

INFOTHEK

Urban Mining - Kreislauf statt Abfall

Übersetzt heißt „Urban Mining“ städtischer Bergbau. Experten meinen, dass es schon bald in Deutschland und anderen Ländern einen gravierenden Rohstoffmangel geben wird. Dafür wachsen die Müllberge.

Eine Lösung kann das Urban Mining bieten. Denn beispielsweise in Gebäuderuinen liegen noch viele Rohstoffe buchstäblich auf dem Müll. Unsere Städte sind wahre Rohstofflager. Kupfer, Blei, Zink, Zinn, Aluminium und viele andere wertvolle Metalle wurden jahrhundertelang verbaut. Ob Metallträger in alten Gebäuden oder Kupferrohre in der Erde, überall lagern wertvolle Rohstoffe, die durch Rückgewinnung wieder neu nutzbar werden.

Werden alte Gebäude abgerissen, sollten die wertvollen Stoffe nicht als Bauschutt entsorgt, sondern gleich vor Ort getrennt und neu verarbeitet werden. So können vor allem die in den Städten vorhandenen Rohstoffe wieder in Produktionsprozesse zurückgeführt werden und müssen nicht teuer importiert werden.

Urban Mining bedeutet: weg von der Abfallwirtschaft hin zur Kreislaufwirtschaft – ein Konzept, das in die Zukunft plant.

Urban Mining fängt zukünftig nicht erst mit dem Rückbau an, sondern beginnt bereits mit der Bauphase. Schon jetzt wird beim Bau moderner Häuser auf die Nachhaltigkeit und Wiedergewinnung von Rohstoffen nach deren Lebenszyklus geachtet. In extra dafür begleitende Dokumentationsverfahren (wie z.B. das BIM Verfahren = Building Information Modeling) werden die Baukomponenten bis ins kleinste Detail gelistet und somit für die spätere Abfrage gesichert. Auf Knopfdruck können wiederverwertbare Materialen ermittelt und wieder in den Kreislauf eingebracht werden. Die Zukunft im Bau- und Abbruchgewerbe beginnt bereits jetzt!

Gallus Westville Frankfurt

Eine sehr spannende Aufgabe stellte der Rückbau an der Kleyerstraße in Frankfurt dar. Hier war die BST von der Instone Real Estate Development GmbH mit dem Rückbau des ehemaligen Telekomgebäudes beauftragt. Nach der Entrümpelung sowie der Abbruchvorentkernung folgte der Abbruch des sternförmigen Bürogebäudes aus dem Jahre 1992 inklusive dreier weiterer Bürogebäuden, einer Kfz-Werkstatt, Waschanlagen sowie Garagen. In einem Ausführungszeitraum von November 2019 bis November 2020 wurden ungefähr 265.000 m³ umbauter Raum zurückgebaut. Aktuell koffert die BST ca. 200.000 m³ Boden aus und erstellt die Baugrube im Schutze einer Schlitzwand. Die Fertigstellung der gigantischen Baugrube ist für 2022 geplant.

Deutsche Welle Köln - ein Rückblick

Unglaublich - das war das Gefühl zu Anfang des Projekts

Unvorstellbar - war das Ausmaß dieser Mammutaufgabe

Unlösbar - so die Meinung vieler Außenstehender

Doch je schwieriger das Projekt, desto größer unser Vorsprung. Wo andere die Segel streichen, laufen wir zur Höchstform auf. Mit inzwischen über 100 Baumaschinen, inklusive vier Longfrontbaggern mit 60 bzw. 80 t Einsatzgewicht, bauen wir selbst die höchsten und massivsten Gebäude fachgerecht zurück.

Aufgabe verstanden, Herausforderung angenommen und Lösung erarbeitet: Mit knapp 140 Metern war die Deutsche Welle 2018 bis dato das höchste Hochhaus, das jemals in Europa zurückgebaut wurde. 360.000 m³ umbauter Raum mit 18.000 t Stahl und rund 140.000 t Beton mussten zerkleinert werden. Dabei verlangte die Nähe zum Hochhaus des vollständig im Betrieb befindlichen Deutschlandfunks eine besonders sorgfältige und akribische Vorgehensweise.

Im Zuge des Rückbaus der drei in Stahlskelettbauweise errichteten Türme (Aufzug-, Studio- und Büroturm) wurde im Vorfeld auch eine umfangreiche Asbestsanierung vorgenommen. Für den eigentlichen Rückbau wurde eine Doka-Kletterschalung angebracht, die zunächst beide Türme hinauf- und im Anschluss mit jedem zurückgebauten Stockwerk wieder hinunterkletterte. Zwei Raupenkräne, u.a. ein Raupenkran Terex Demag CC 3800 mit einer Gesamthöhe von 194 Metern, standen für den Rückbau bereit. Die Türme wurden Etage für Etage schrittweise zurückgebaut. Zuerst fand der Ausbau der Fassadenelemente statt. Nach Schneiden der Deckenfugen wurden die Anhängepunkte an den Deckenelementen für die Aufhängestellen gebohrt. Anschließend wurden die Deckenelemente inkl. Deckenträger von den Fassandenstützen getrennt und mittels Kran zum Boden transportiert. Im Anschluss folgte der Rückbau des Betonkerns mittels Abbruchroboter. Nach Bohrung der Anhängepunkte an den Wandelementen für die Aufhängestellen wurden die äußeren Wandelemente des Betonkerns geschnitten und mittels Kran zum Boden befördert. Auch die restlichen Wandelemente wurden angehängt und ebenfalls mittels Kran bewegt. Zuletzt folgten die mit Schneidbrennern zurückgebauten Stützenelemente.

Die Deckenelemente sowie die Wandelemente wurden am Boden in einem Zelt saniert. Bei den Deckenelementen wurden die Stahlträger von der Decke gelöst und im Zelt gereinigt. Anschließend wurde der Stahlträger der Schrottverwertung zugeführt. Das Deckenelement wurde von unserem Kettenbagger

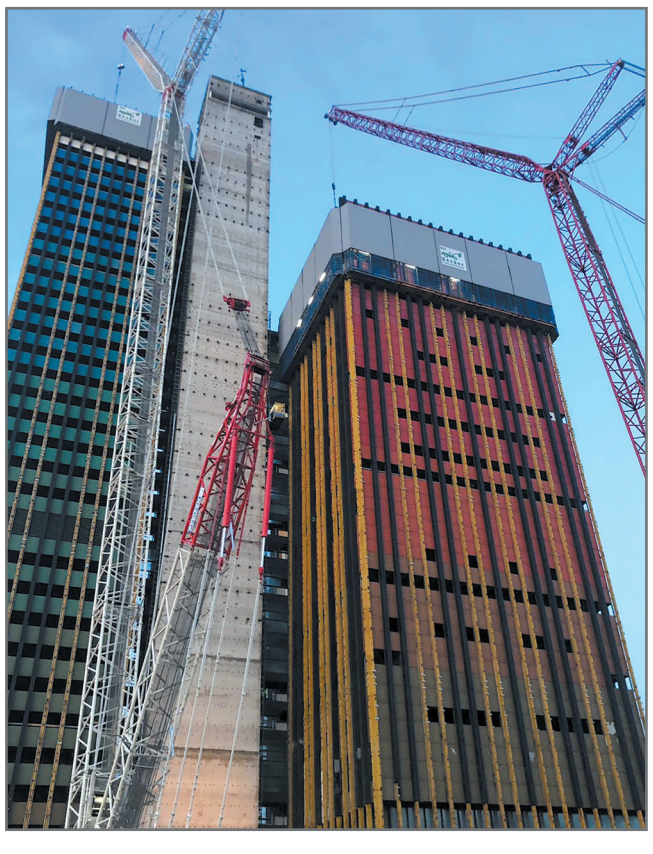

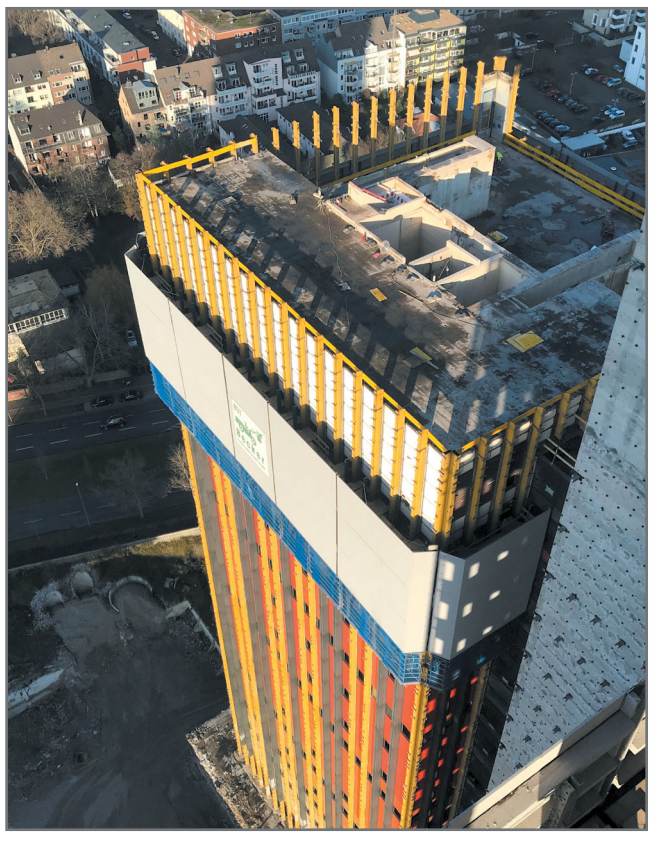

CAT 330 mittels Pulverisierer zerkleinert und in unserer Brechanlage für die Rückverfüllung des Geländes aufbereitet. Die Wandelemente wurden mittels BT 40 Verfahren saniert und konnten nach erfolgreicher Sanierung ebenfalls für die Auffüllung des Geländes aufbereitet werden. So ist es uns gelungen 98 % der mineralischen Bausubstanz vor Ort wieder einzubauen!

Diese Mammutaufgabe hat die BST erfolgreich gemeistert und der Riese aus Beton und Stahl musste unter der Leitung von Michael Wagner und mit Hilfe unseres geschulten Personals unseren Baggern weichen.

Zusätzlich zum Abbruch der aufstehenden Gebäudesubstanz musste noch ein mehrstöckiger unterirdischer Komplex mit bis zu 14 Meter Tiefe entfernt werden, damit auf dem 56.000 m² großen Areal die Bauarbeiten für die geplanten Wohn- und Gewerbeeinheiten der Eigentümergesellschaft DWK (Die Welle Köln) gestartet werden können.

The Q

Auch in Nürnberg ist die BST mittlerweile aktiv. Die GERCH Nürnberg The Q 1 GmbH plant, die ehemalige Hauptverwaltung des Großversandhauses Quelle in ein multifunktionales Gebäude umzuwandeln. Die BST wird zunächst die Gebäudeteile 1 und 4 gemäß der Umsetzungspläne entkernen und alle Schadstoffe wie Asbest, KMF, PAK, PCB usw. fachgerecht ausbauen. Die Arbeiten werden gemäß der Gefahrstoffverordnung sowie den entsprechenden technischen Regeln TRGS 519, 521, 551 und 524 ausgeführt.

Die zu bearbeitende Grundfläche aller Etagen UG bis 5.OG bezieht sich auf ca. 72.000m². Hier müssen vor allem Fußbodenbelag, Gussasphalt, Estrich, Stützen- und Holzverkleidungen, asbesthaltige Brandschutzverkleidung, Rolltreppen und Aufzugsanlagen und vieles mehr fachgerecht ausgebaut und entsorgt werden.

Das gesamte Gebäude steht mit allen Bauteilen unter Denkmalschutz. Die BST freut sich über diesen Auftrag und wird diese Herausforderung mit seinem geschulten Personal unter der Leitung von Martin Brinkschulte meistern.

Das Personalkarussell dreht sich weiter und die Becker Gruppe wächst

Es geht weiter voran bei der BST und somit bleibt es nicht aus, dass auch die Infrastruktur des Unternehmens wächst.

Wir begrüßen ganz herzlich unsere neuen Mitarbeiter im Team der BST und wünschen viel Erfolg im Unternehmen.

Gleichzeitig möchten wir bekannt geben, dass Malte Sager seit dem 01.04.2021 zum weiteren Geschäftsführer der BST ernannt wurde. Wir gratulieren an dieser Stelle ganz herzlich.

Mit Lea Walldorf und Jan Ostenförth übertragen wir die kaufmännische und technische Verantwortung für unseren Standort Rhein-Main (Büro Offenbach) an zwei aufstrebende junge Teamplayer und drücken beiden ganz feste die Daumen für ein gutes Gelingen und wünschen viel Erfolg bei der Ausübung ihrer neuen Verantwortung.

Jessica Briese

Jessica Briese ist die neue Assistentin der Geschäftsführung. Sie unterstützt und vertritt somit Linda Hormann, die Mitte des Jahres ihren ersten Nachwuchs erwartet. Wir wünschen Linda an dieser Stelle alles Gute und vermissen Sie schon jetzt. Komm bald wieder Linda! An dieser Stelle sei erwähnt, dass Jessica sich hervorragend eingefügt hat und wir sie bereits jetzt sehr schätzen und froh sind, dass Jessica sich uns angeschlossen hat.

Katharina Poliwoda

Und auch das technische Sekretariat erhält Unterstützung. Katharina Poliwoda steht nun Isabel Schulze und auch den Bauleitern rund um das Thema Sekretariat hilfreich zur Seite. Auch hier freuen wir uns auf ihre Unterstützung. Katharina ist ebenfalls in sehr kurzer Zeit zu einem wichtigen Mitglied in unserem Team geworden.

Julia Obermeier hat in das Team Entsorgung gewechselt, denn auch hier ist ein Wachstum an Aufgaben stetig spürbar und eine Aufstockung des Teams unausweichlich.

Karin Volkenandt

Somit begrüßen wir noch eine weitere Mitarbeiterin im Team Entsorgung und freuen uns auf die Hilfe durch Karin Volkenandt.

Auch unsere Einkaufsabteilung hat Verstärkung erhalten. Lara Kucharczyk ist das neue Gesicht im Einkauf und wird unserem langjährigen Kollegen Holger Meyer tatkräftig zur Seite stehen. Herzlich willkommen Lara.

Lara Kucharczyk

Karin Frohnert-Jacobs

Aber auch die Kalkulationsabteilung freut sich über weitere Unterstützung. Karin Frohnert-Jacobs ist die neue Assistentin der Kalkulation und bildet die Schnittstelle zwischen BST und BUT. Willkommen Karin.

Aber auch bei der BUT hat sich was getan. Wir begrüßen herzlich unseren neuen Geschäftsführer der Becker Umwelttechnik GmbH Thomas Staupe. Mit seiner langjährigen Erfahrung im Erd- und Straßenbau, sowie der Erfahrung als GF bei der Heitkamp UG im Bereich Abbruch und Umwelttechnik, soll er die BUT eigenverantwortlich am Markt etablieren.

Lieber Thomas, viel Erfolg dabei!

Trainees

Nachwuchsförderung bei der BST – Neue Trainees in der Bauleitung für die Bereiche Abbruch und Sanierung sollen nachhaltig für qualifiziertes Fachpersonal sorgen und die bisherigen Kollegen*innen unterstützen!

„Qualität schafft Vertrauen“ – das ist der Leitspruch der Becker-Gruppe. Und das erreichen wir vor allem durch hochqualifiziertes Personal. Genau aus diesem Grund ist es uns wichtig, auch unsere Nachwuchskräfte professionell und qualitativ auszubilden.

Wir sind stolz, ein eigenes Traineeprogramm in der Bauleitung auf die Beine gestellt zu haben, um somit jungen, engagierten Menschen eine Möglichkeit zu bieten, in unserem Aufgabengebiet Fuß zu fassen und als Nachwuchskraft Aufgaben eines Bauleiters nicht nur fachlich sondern auch praktisch gezielt zu erlernen.

Die BST heißt unsere Trainees Till, Farhad und Matthias herzlich willkommen. Sie werden systematisch als vielseitig einsetzbare Nachwuchskräfte in der Bauleitung aufgebaut und lernen durch den Einsatz im Büro aber auch auf den Baustellen speziell die Bereiche Abbruch und Sanierung kennen. Wir freuen uns besonders Till und Matthias bei ihren Abschlußarbeiten mit auf uns zugeschnittenen Themen begleiten zu können. Alle drei sind uns jetzt schon eine große Unterstützung. Und wir wünschen jedem Einzelnen viel Erfolg in der praktischen Traineeausbildung bei uns!

Die Bau- und Projektleitung stellt sich vor

Das bedeutet, alle Fäden in der Hand zu halten und mit dem Know-how das Projekt übergreifend zu unterstützen.

Auf der Baustelle kommen regelmäßig verschiedenste Firmen und Bauunternehmen zusammen, die alle gemeinsam an einem Bauprojekt arbeiten – gleichzeitig oder nacheinander. Das kann nur gut gehen, wenn eine übergeordnete Person einen wachsamen Blick auf die Dinge behält. Der Bauleiter übernimmt diese Aufgabe und hat damit einen sehr anspruchsvollen Job.

Als übergeordnete Person, die über das gesamte Baugeschehen Verantwortung trägt, hat der Bauleiter eine recht umfangreiche Tätigkeit. Angefangen bei den ersten Planungen über die Koordination des gesamten Bauablaufs bis hin zur Bauabnahme koordiniert die Bauleitung sämtliche Prozesse. Für Auftraggeber, Architekten und Fachplaner sowie für die Bauunternehmen ist der Baumanager Schnittstelle zu Behörden und Zulieferern. So tritt der Bauleiter als Ansprechpartner und Berater für alle Beteiligten im Bau auf und belebt die Zusammenarbeit durch seine aktive Mitgestaltung.

Die BST hat für diese anspruchsvolle Aufgabe genau die richtigen Leute, die in dieser Ausgabe kurz vorgestellt werden.

Martin Brinkschulte - Projektleiter

Noch gar nicht so lange dabei habe ich aber schon spannende Aufgaben übernommen. Ich freue mich, Teil des BST-Teams zu sein und bin bereit für noch viele interessante Projekte.

Michael Wagner - Projektleiter

Ich bin seit November 2017 bei der BST und habe seitdem viele spannende Projekte begleitet. Ganz besonders stolz bin ich, bei Europas höchsten Abbruch, der Deutschen Welle in Köln mit ca. 138 Metern Höhe, dabei gewesen zu sein. Zusammen mit einem hervorragenden Team haben wir diese Aufgabe mit Bravour gemeistert. Derzeit begleite ich den Rückbau des Euler-Hermes-Gebäudes in Hamburg, der weiße Riese mit ca. 96 Höhenmetern.

Malte Sager - technischer Geschäftsführer

Nach Abschluss meines Bauingenieurstudiums 2002 begann ich meine Berufslaufbahn bei der Fa. Bauwens in Köln im schlüsselfertigen Hochbau als Bauleiter.

Im Jahr 2012 wurde ich zum Projektleiter befördert und wechselte 2017 zu der Fa. Becker Sanierungstechnik in Oberhausen. Als Prokurist und später operativer Leiter war ich hier übergeordnet für alle Baustellen in enger Abstimmung mit der Geschäftsführung verantwortlich. Die Hauptaufgabe meiner Tätigkeit bestand darin, neue Strukturen in der noch jungen Firma BST aufzubauen, Bauleiter auszubilden und eine zusätzliche Führungsebene zu schulen mit klaren Verantwortlichkeiten und Zuständigkeiten - unsere neue Projektleiterebene.

Lukas Schirmer - Bauleiter

Ich bin Lukas Schirmer (27) und Ende 2020 als Bauleiter bei BST eingestiegen. Nach meinem Bachelor war ich für knapp zwei Jahre im Tief- und Straßenbau tätig, bevor ich mich entschieden habe, noch meinen Master zu absolvieren

Nach einer tollen Einarbeitungsphase in Bottrop bin ich inzwischen an unserem Standort Rhein/Main angekommen. Hier betreue ich mit unseren Baustellen Gallus und Ludwiglandmannstraße zwei sehr spannende Projekte. Beides sind Baugruben allerdings mit verschiedenen Verbausystemen. Hierdurch müssen in der Ausführung viele Abhängigkeiten berücksichtigt werden und jeder Schritt gut geplant sein. Langeweile kommt dabei so schnell nicht auf. Zum Glück haben wir gut eingespielte Teams vor Ort und können so das Geplante sehr gut umsetzen.

Torsten Becker - Projektleiter

Seit über 30 Jahren bin ich bei der Becker-Gruppe erst als Bauleiter und später als Projektleiter tätig. Ich habe bereits unzählige Projekte begleitet und abgewickelt. Gerade hier im Revier komme ich immer wieder an alten Bauvorhaben vorbei und freue mich, dass durch meine Arbeit an dem Projekt etwas Neues auf dieser Fläche entstehen konnte.

Peer Gayko - Projektleiter

Ich bin seit Oktober 2018 bei der BST und habe schon viele spannende Aufgaben gehabt und so einiges Neues dazugelernt. Es gibt genug zu tun, packen wir es an.

Ich freue mich auf weitere Herausforderungen.

Timo Kolleth – Bauleiter

Ich bin seit dem 16.09.2019 bei der BST und habe in dieser kurzen Zeit bereits mehrere Projekte, unter anderem die Kliniken Erbach, Gießen, Leverkusen und Darmstadt, betreut.

Ich habe in den letzten 1 ½ Jahren viel bei der BST gelernt und Erfahrungen sammeln können. Das Arbeiten und die Tätigkeit als Bauleiter machen mir sehr viel Spaß und ich freu mich auf weitere spannende Projekte.

Des Weiteren gefällt mir das allgemeine Arbeitsklima und natürlich die Zusammenarbeit mit meinem Team in Offenbach sehr gut.

Sarah Sinnwell - Bauleiterin

Als gelernte Bauzeichnerin mit abgeschlossenem B Bauingenieurstudium habe ich einige Jahre Berufserfahrungen in einem Ingenieurbüro sammeln können und auch bereits Projektleitungen im Bereich Umwelttechnik und Regenwasserbehandlung übernommen.

Im September 2020 habe ich dann den Quereinstieg bei der BST gewagt und betreue als Bauleiterin nun das spannende Projekt Campus Essen – Rückbau des ehem. RWE Areals. Eine Herausforderung, die ich mit Freuden erledigen werde.

Mein Leitspruch: „Keine Aufgabe ist wirklich schwierig, solange man sie in einzelne Schritte aufteilt“ - Henry Ford -

Mit dem ♥ dabei!

Girl´s day bei BST

Sinn des Girl´s days ist es, Mädchen stärker für neue Berufsfelder zu begeistern, die von traditionell weiblichen Berufsbildern abweichen und mehr Zukunftschancen bieten. BST hat zwei Schülerinnen die Möglichkeit geboten, mal einen kurzen Einblick in die Berufe auf den Baustellen zu bekommen. Umso mehr freut es uns, dass Sarah Sinnwell als unsere Bauleiterin in einer eher Männer dominierten Berufswelt den Mädchen die Berufsfelder auf unseren Baustellen und in der Abbruchbranche aufgezeigt hat. Unsere Bauleiterin Sarah ist nur eines von vielen Beispielen, dass auch Frauen in angeblichen Männerberufen mit Recht Erfolg haben können.

Soziales Engagement - BST unterstützt Initiative „Zu verschenken in Bottrop und Umgebung“

„Kinder sind unsere Zukunft und Hoffnung. Das Lachen der Kinder sollte das Ziel aller sein. Nichts kann das Gefühl ersetzen, welches strahlende Kinderaugen in einem auslösen.“ Dieser Meinung sind sich die Geschäftsführer der BST, welche selber Väter mehrerer Kinder sind, einig.

Umso begeisterter zeigten sich diese, als die Anfrage des engagierten Gründers der Facebook-Gruppe „Zu verschenken in Bottrop und Umgebung“ Marcel Mihelovic eintraf. Diesmal ging es nicht einfach nur um eine Geldspende. Hier ging es um Sachspenden in Form von Süßigkeiten und Osterüberraschungen für die Kleinen. Es war eine Osterüberraschung für Kinder geplant, bei der am Samstag vor Ostern der Osterhase viele Tüten mit Leckereien und Eiern verteilt. Über 300 Kinder hatten sich für diese Aktion angemeldet und Dank zahlreicher Spenden konnte allen Kindern ein Lächeln ins Gesicht gezaubert werden.

Die BST ist glücklich, dass sie bei dieser Veranstaltung mit über 100 selbstgepackten Tüten mit Osterleckereien und einer kleinen Überraschung helfen konnte und somit Kinderaugen zum Strahlen brachte.

Wir helfen und packen an!

Die Flutkatastrophe in NRW und Rheinland-Pfalz ist wirklich tragisch und zutiefst erschütternd!

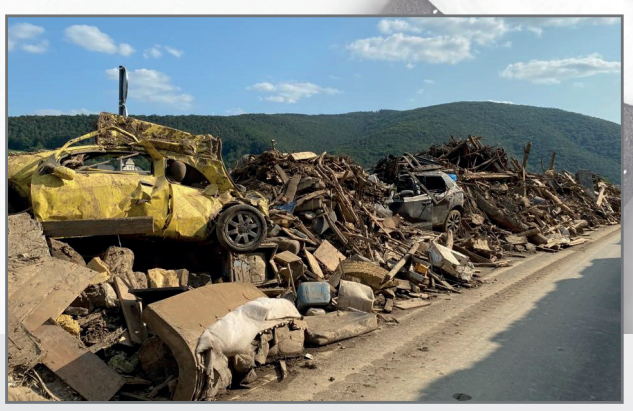

Die Bilder und Videos erinnern an die vergangenen Kriegszeiten. Besonders Ahrweiler ist von der Unwetterkatastrophe stark betroffen. Laut dem Einsatzleiter Thomas L. sind pro Tag rund 2000 professionelle Helfer in der Region im Einsatz. Dies können unsere Helfer vor Ort ebenfalls bestätigen. Die Bundeswehr, der THW und unzählige Freiwillige sind zur Stelle.
Die Bundeswehr sorgt für die Versorgung von Essen und Trinken für alle.
Wir sind mit 5 Helfern, koordiniert von Guido Weber, und 4 Sattelzügen und zwei 40 cbm Absatzrollcontainern im Einsatz.

Auf unseren Bildern ist zu sehen, welches Ausmaß an Zerstörung die Unwetterkatastrophe mit sich gebracht hat. Auf der engen 2 km langen Straße wird der Bauschutt gelagert, dieser wird von den LKWs aufgeladen und auf die nächstgelegenen Deponien abgefahren.

Die Helfer sind Tag und Nacht im Einsatz und leisten ganz tolle Arbeiten!!
Vielen Dank an alle für diese herzergreifende Mithilfe! ♡

Wir wünschen den Betroffenen, Angehörigen und Anwohnern von Herzen nur das Beste!

Das muss gefeiert werden

Die diesjährigen Geburtstagsjubilare, die in der letzten Ausgabe noch nicht erwähnt wurden, möchten wir natürlich noch in dieser Ausgabe bekannt geben.

Wir gratulieren herzlich zu den runden Geburtstagen!

20 Jahre
Victor Adam
29.03.2001

Catalin Bors
26.06.2001

30 Jahre
Jurii Darii
22.04.1991

Nicolai Vasiliu
01.06.1991

40 Jahre
Sebastian Schulla
26.01.1981

60 Jahre
Karin Volkenandt
30.11.1961

HAPPY BIRTHDAY

Becker Unternehmensgruppe
Qualität schafft Vertrauen!

Bruchsteg 47
46147 Oberhausen

Telefon: 0208 / 30 20 297
Telefax: 0208 / 30 20 298
E-Mail: info @ bst-ob.de

Betriebsstätte Bottrop
Scharnhölzstr. 348
46240 Bottrop
Tel.: 02041 / 37 24 0
Fax: 02041 / 37 24 298

Betriebsstätte Köln
Albin-Köbis-Str. 6
51147 Köln
Tel.: 02203 / 92 25 720
Fax: 02203 / 92 25 721

Betriebsstätte Rhein-Main
Jacob-Mönch-Str. 12
63073 Offenbach am Main
Tel.: 069 / 75 98 74 30
Fax: 069 / 75 98 74 31

Find us on

Konzeption & Layout: B&C Verlag, Gladbecker Str. 19 b, 46236 Bottrop · www.bundcverlag.de